

# LEGENDA

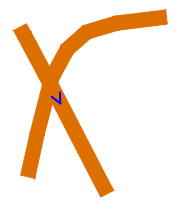



Viabilità interna principale  
(le frecce indicano la strade a senso unico)

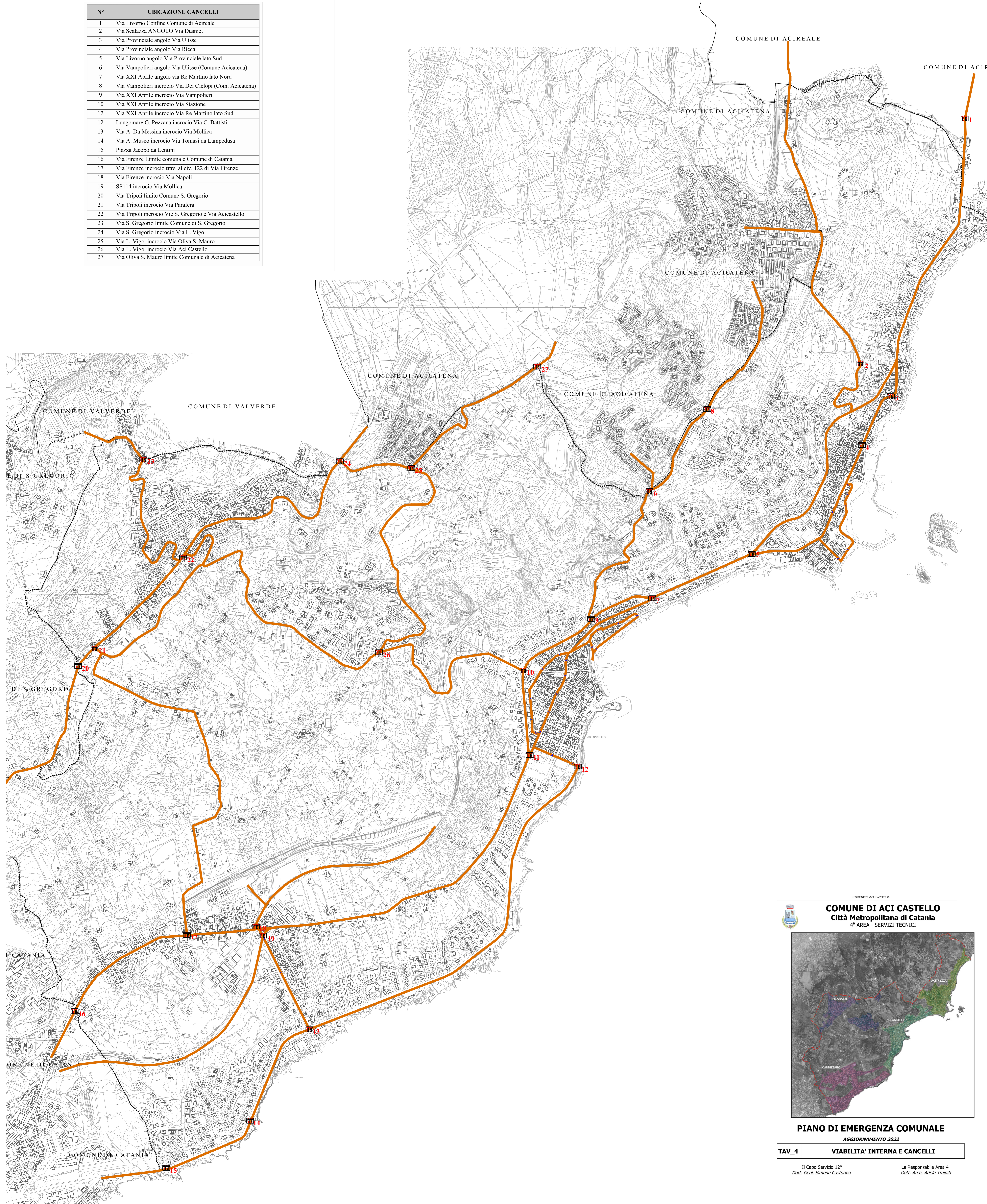

Cancelli (il numero si riferisce all'ubicazione indicata in elenco)

N°	UBICAZIONE CANCELLI
1	Via Livorno Confine Comune di Acireale
2	Via Scalazza ANGOLO Via Dusmet
3	Via Provinciale angolo Via Ulisse
4	Via Provinciale angolo Via Ricca
5	Via Livorno angolo Via Provinciale lato Sud
6	Via Vampolieri angolo Via Ulisse (Comune Acicatena)
7	Via XXI Aprile angolo via Re Martino lato Nord
8	Via Vampolieri incrocio Via Dei Ciclopi (Com. Acicatena)
9	Via XXI Aprile incrocio Via Vampolieri
10	Via XXI Aprile incrocio Via Stazione
12	Via XXI Aprile incrocio Via Re Martino lato Sud
12	Lungomare G. Pezzana incrocio Via C. Battisti
13	Via A. Da Messina incrocio Via Mollica
14	Via A. Musco incrocio Via Tomasi da Lampedusa
15	Piazza Jacopo da Lentini
16	Via Firenze Limite comunale Comune di Catania
17	Via Firenze incrocio trav. al civ. 122 di Via Firenze
18	Via Firenze incrocio Via Napoli
19	SS114 incrocio Via Mollica
20	Via Tripoli limite Comune S. Gregorio
21	Via Tripoli incrocio Via Parafera
22	Via Tripoli incrocio Vic S. Gregorio e Via Acicastello
23	Via S. Gregorio limite Comune di S. Gregorio
24	Via S. Gregorio incrocio Via L. Vigo
25	Via L. Vigo incrocio Via Oliva S. Mauro
26	Via L. Vigo incrocio Via Aci Castello
27	Via Oliva S. Mauro limite Comunale di Acicatena



**COMUNE DI ACI CASTELLO**  
 Città Metropolitana di Catania  
 4ª AREA - SERVIZI TECNICI

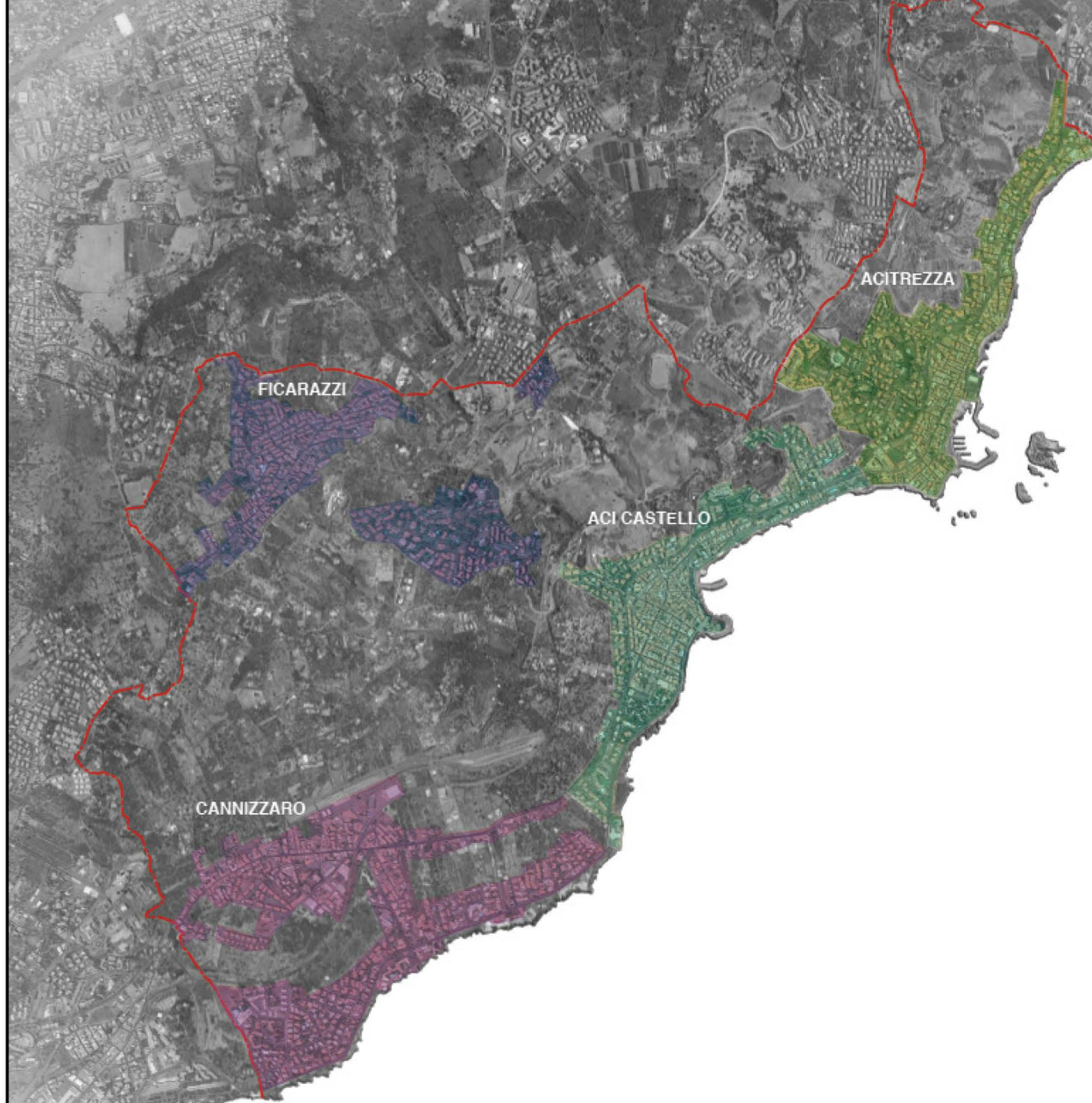

**PIANO DI EMERGENZA COMUNALE**  
 AGGIORNAMENTO 2022

**TAV\_4** **VIABILITA' INTERNA E CANCELLI**

Il Capo Servizio 12°  
 Dott. Geol. Simone Castorna

La Responsabile Area 4  
 Dott. Arch. Adele Trainiti